

PROSPETTO OVEST

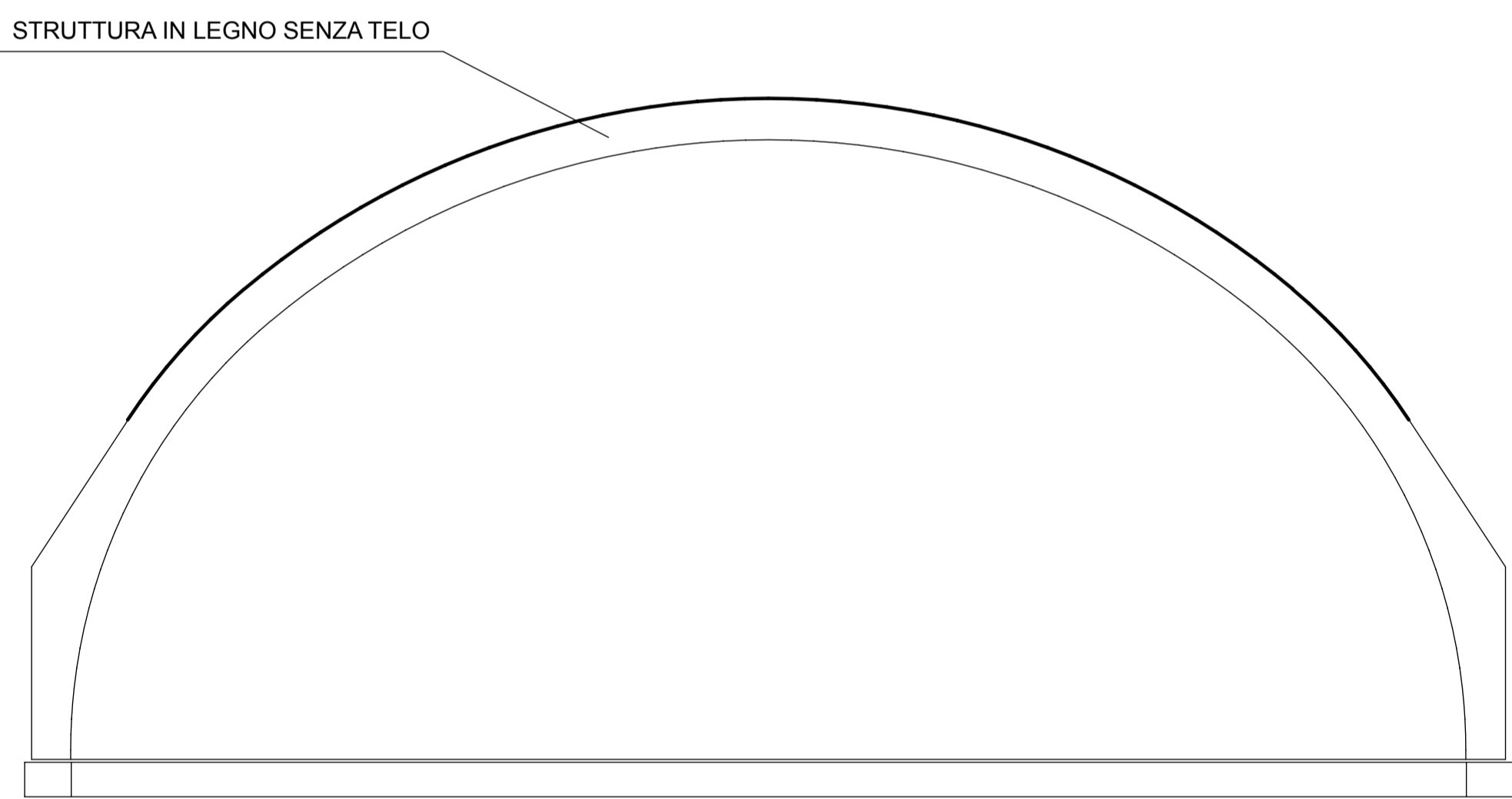

PROSPETTO SUD

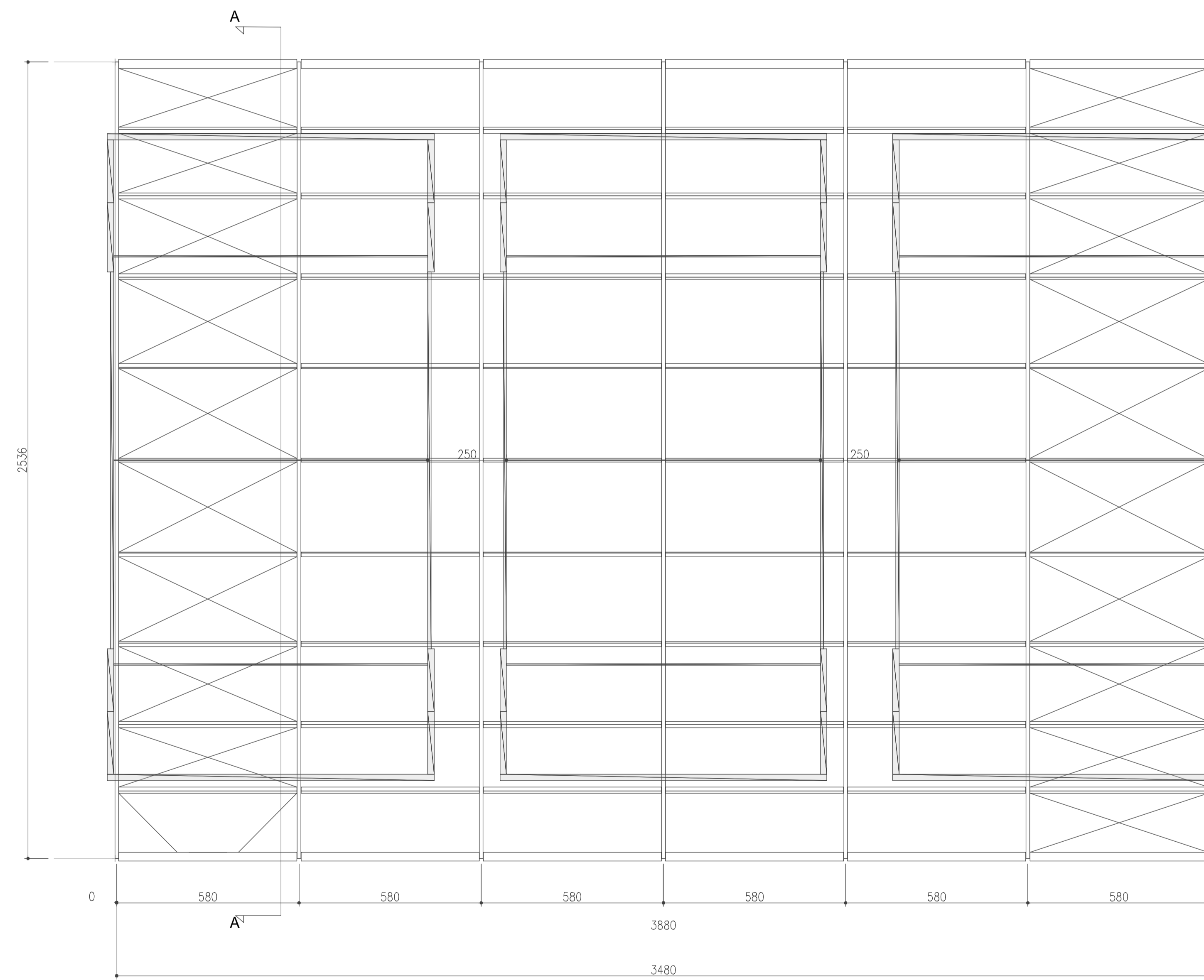

PROSPETTO EST

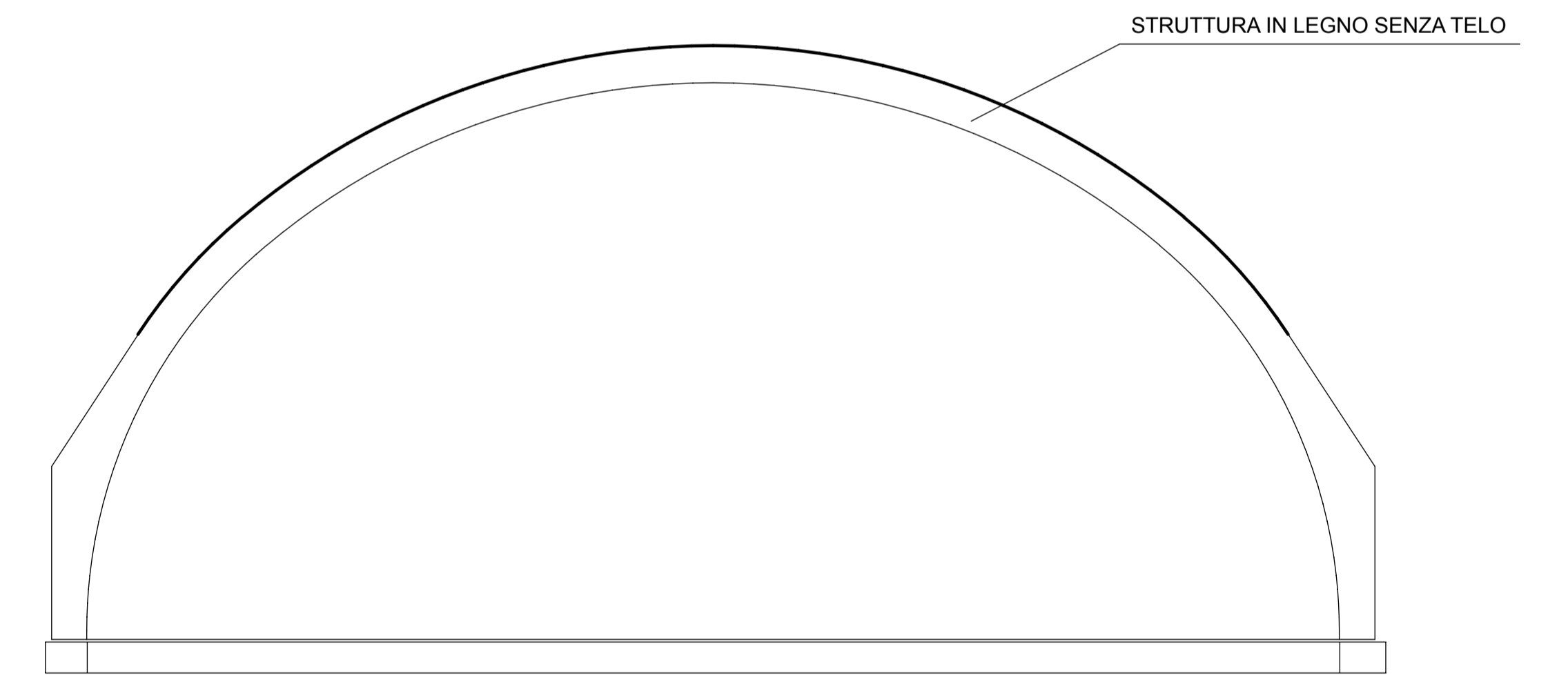

PROSPETTO NORD

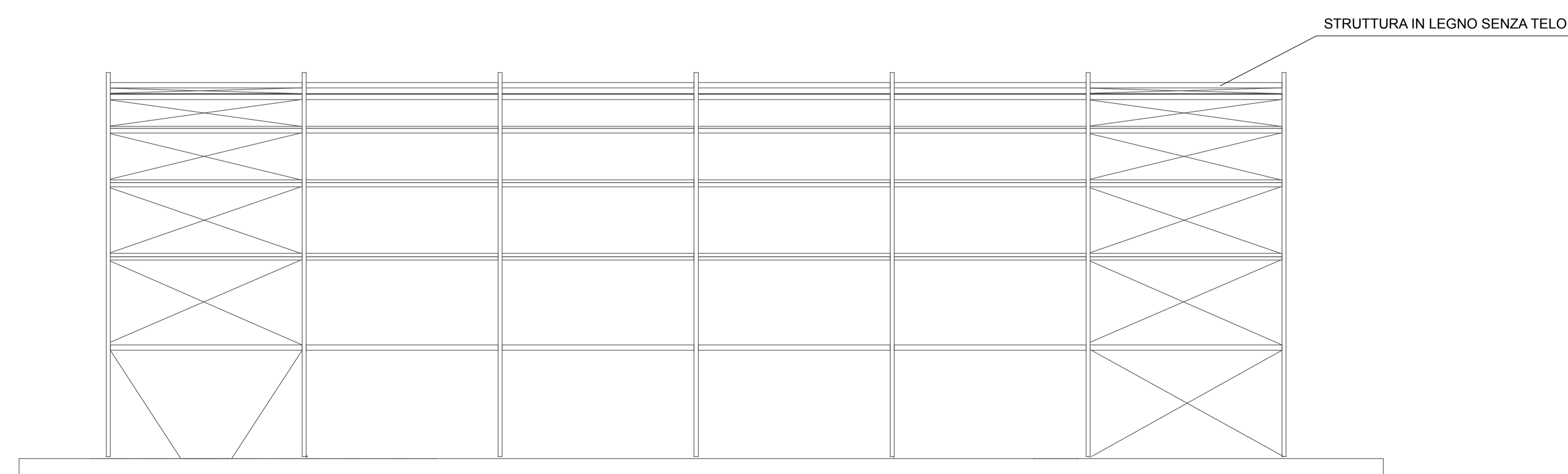

STUDIO TECNICO
SARA COLUCCIELLO ARCH.
47029 SERRAVALLE (FC) - TEL. 0542/95419

PROG. E D.L. IMPIANTI:
IMP. ELETTR.:
IMP. MECCANICI:
ACUSTICA:

PROGETTO:
ART. 53 L.R. 24/2017 - PROCEDIMENTO UNICO
PER REALIZZAZIONE CAMPI DA PADEL

CO-PROG. ARCHITETTONICO:
COLUCCIELLO GEOM. MAURIZIO
PROG. E D.L. OPERE IN C.A.E METALLICHE:
GROTTI ING. LORIS

COMMITTENTE:
REBEL PADEL S.r.l.

ELABORATO:
PIANTA E PROSPETTI STRUTTURA DI COPERTURA

TAVOLA:

DATA:
OTTOBRE 2024

SCALA:
1:100

AGGIORNAMENTO:

8

PROPRIETA'

COMMITTENTE

IL PROGETTISTA
